L'IMMO 2000
Transactions Immobilières Commerciales

Tél. 04 93 67 26 26
www.immo2000.com
info@immo2000.com

Prix sur demande

Location saisonnière appartement
1 pièce
Surface : 28 m²

Exposition : Sud Est
Vue : Dégagée
Eau chaude : Collective
État intérieur : Bon

Prestations :
Nombre de couchages : 2, Climatisation, Ascenseur, Concierge, Digicode, Parabole/câble, Quartier résidentiel

1 terrasse
1 salle de bain
1 toilette

Document non contractuel
27/04/2024 - Prix T.T.C

Appartement Juan-les-Pins
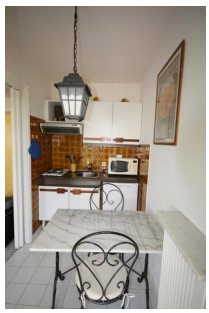
Charmant Studio de 28m² avec Vue Dégagée - En Face du Nouveau Palais des Congrès Découvrez ce ravissant studio de 28m² offrant une vue dégagée exceptionnelle, situé dans une adresse privilégiée en face du nouveau Palais des Congrès. Bénéficiant d'une situation géographique recherchée, il vous permettra de profiter pleinement de vos séjours estivaux ainsi que de vos études dans un cadre idyllique. Caractéristiques du Studio : - Une vue dégagée - Situation géographique idéale en face du nouveau Palais des Congrès, offrant praticité et proximité - Quelques pas seulement vous séparent des plages pour des moments de détente au bord de la mer - Commerces et commodités à proximité immédiate pour faciliter votre quotidien - Terrasse de 12 m² avec exposition sud/est pour des petits-déjeuners ensoleillés et des soirées chaleureuses Informations Complémentaires : Capacité d'accueil : Idéal pour 1 à 2 personnes Location saisonnière : Profitez de moments uniques en famille ou entre amis Location étudiant : Un environnement propice à la réussite de vos études Réservez dès maintenant ce charmant studio pour vivre des moments mémorables dans une région prisée pour son dynamisme et son attrait