L'IMMO 2000
Transactions Immobilières Commerciales

Tél. 04 93 67 26 26
www.immo2000.com
info@immo2000.com

3 150 €

Location saisonnière appartement
3 pièces
Surface : 75 m²

Surface séjour : 35 m²
Exposition : Est ouest
Vue : Jardin
Eau chaude : Collective
État intérieur : A moderniser
Standing : Prestige

Prestations :
Ascenseur, Double vitrage, Résidence sécurisée, Calme, Porte blindée, Résidentiel, Volets roulants électriques, Piscine

2 chambres
2 terrasses
1 salle de bain
1 toilette
1 parking

Document non contractuel
01/05/2025 - Prix T.T.C

Appartement Juan-les-Pins
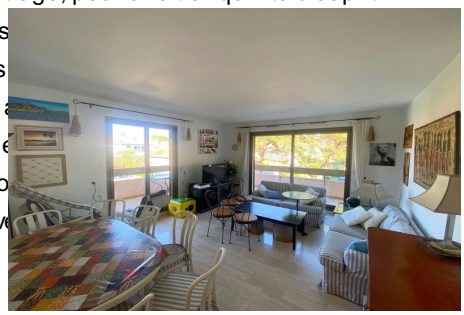
LOCATION Saisonnière - Superbe Appartement 3 Pièces avec Piscine et Tennis Saisissez l'occasion de passer un été exceptionnel à Juan-les-Pins dans cet appartement 3 pièces de 75 m², situé au prestigieux Château de la Pinède à Saramartel. Disponible uniquement en juillet et août 2023, cet appartement traversant vous offre un espace de vie confortable avec un salon salle à manger, une cuisine équipée indépendante, deux chambres, une salle de bain et la climatisation pour des moments agréables. Profitez également d'un emplacement de parking et des installations de la résidence telles que la piscine et les terrains de tennis. Caractéristiques de l'Appartement : - Surface de 75 m² pour un espace de vie spacieux et accueillant - Salon salle à manger lumineux, pour des moments de convivialité - Cuisine équipée indépendante, pour préparer de délicieux repas - Deux chambres confortables, pour des nuits paisibles - Une salle de bain, pour des instants de détente - Climatisation, pour un confort optimal pendant les journées ensoleillées - Piscine, pour des moments de rafraîchissement et de détente - Terrains de tennis, pour les amateurs de sport et de loisirs - Ascenseur, pour un accès facile aux étages - Double vitrage, pour une tranquillité d'esprit